

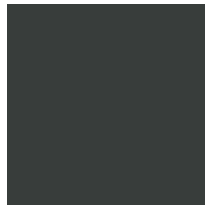

ELISABETH KLINIKUM SCHMALKALDEN GMBH

*Engagiert für Ihr Wohl*

*Deine Ausbildung zur/m* KRANKENPFLEGEHELFERIN / KRANKENPFLEGEHELPER





## GEMEINSAM ZUM ERFOLG - DEINE AUSBILDUNG MIT ÜBERNAHMEGARANTIE IM EKSM



### Willkommen im Elisabeth Klinikum Schmalkalden!

Inmitten des Thüringer Waldes gelegen ist die Elisabeth Klinikum Schmalkalden GmbH mit 164 Betten und 6 Fachabteilungen ein Klinikum der Grund- und Regelversorgung mit regionalem und überregionalem Versorgungsauftrag.

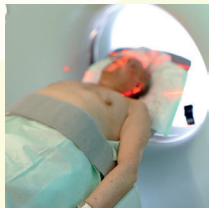

Wir behandeln jährlich über 8.500 Patienten stationär und ca. 20.000 Patienten ambulant. Besondere Expertise bieten wir in unseren Zentren an, wo medizinisch fachübergreifend, auf kurzen Wegen, zum Wohle der Patienten entschieden und zusammengearbeitet wird, u.a. triffst Du bei uns auf ein zertifiziertes Darmzentrum, ein Beckenbodenzentrum, ein Traumazentrum und unser Zentrum für minimalinvasive Chirurgie. Seit dem 09. September 2019 verfügt unser Haus über eine der modernsten Endoskopie-Abteilungen Thüringens. Kombiniert mit der Erfahrung unseres Ärzteteams ermöglicht sie die anspruchsvollsten Eingriffe weit jenseits der Regelversorgung. Unser Herzkathetermessplatz erlaubt die Darstellung und Therapie der Herzkranzgefäße, er sichert wie auch die Endoskopie-Abteilung an 24h in 7 Tagen die Versorgung der Region. 2019 wurde eine weitere Angiographieanlage für unsere Gefäßmedizin etabliert.



Das Elisabeth Klinikum ist auch sonst mit modernster Technik ausgestattet, wie z. B. einem MRT, einem CT, verschiedenen Ultraschallgeräten, Mammographie zum Röntgen der Brust. Ein Landeplatz für Rettungshubschrauber ist im Klinikgelände angebunden, so dass wir auch die Erstversorgung bei Notfällen durchführen.



## PFLEGEFACHFRAUEN UND -MÄNNER: HIER GEHT'S RICHTUNG „WELTVERBESSERER“

### Was Du zu Deiner Ausbildung schon wissen solltest...

Die Ausbildung zum/r Krankenpflegehelfer/in, die wir Dir anbieten, dauert ein Jahr und beginnt immer am 01. September. Die theoretische Ausbildung über 600 Stunden erfolgt an einer der externen Staatlichen Berufsbildenden Pflegeschulen.

Die praktische Ausbildung erfolgt in 1000 Stunden bei uns am Elisabeth Klinikum Schmalkalden und gemeinsam mit unseren Kooperationspartnern, z.B. dem SRH Zentralklinikum Suhl, dem Blindeninstitut Schmalkalden, der Geriatrischen Fachklinik „Georgenhaus“ Meiningen oder dem Seniorenpark Schmalkalden. Während der praktischen Ausbildung stehen nur für Euch hauptamtliche Praxisanleiter zur Verfügung.

Die Ausbildung schließt mit einer schriftlichen und einer praktischen Abschlussprüfung ab.

**Nach der Ausbildung** kannst Du Dich mit erfolgreichem Abschluss bei uns im Haus für die generalistische Pflegeausbildung bewerben und Dich so zur Pflegefachkraft weiterbilden lassen.

Schulabgängern und jungen Menschen, die sich noch in Berufsorientierung befinden, ermöglichen wir die Durchführung eines praktischen Jahres.





## WAS DU ERWARTEN KANNST: BESTE VORAUSSETZUNGEN FÜR DEINE KARRIERE IN DER PFLEGE



### Mal abgesehen von Respekt und Wertschätzung

Das bieten wir Dir außer einer Ausbildung auf höchstem Niveau:

- » eine attraktive Ausbildungsvergütung
- » ein Tablet für professionelles E-Learning als Willkommensgeschenk und Zugang zum E-Learning-Portal
- » Weihnachts- und Urlaubsgeld
- » 26 Tage Urlaub plus 4 Tage Zusatzurlaub
- » Nutzung des Azubi-Ticket Thüringen (50€/Monat im Abo)
- » Dienstkleidung



Deine wöchentliche Arbeitszeit beträgt 40 Stunden. Die Arbeitszeiten während Deiner praktischen Ausbildung unterteilen sich in Früh-, Zwischen- und Spätdienst.



Wir freuen uns über alle Auszubildenden, die ihren Berufsabschluss in der Krankenpflege mit Erfolg abschließen und unsere Kollegen/-innen von morgen werden.



## DEINE PRAKTISCHE AUSBILDUNG IN UNSEREM HAUS - MITTENDRIN STATT NUR DABEI

### Auf die Pflege. Fertig. Los!

Die praktische Ausbildung umfasst die Gesundheits- und Krankenpflege von Menschen aller Altersgruppen in der stationären und ambulanten Versorgung. Folgende **Lernorte** lernst Du im Laufe Deiner Ausbildung kennen:

- » das Klinikum als Akutversorger in der Pflege
- » das Pflegeheim für die stationäre Langzeitpflege (Seniorenpark Schmalkalden gGmbH)
- » mobile Pflegedienste für die ambulante Langzeitpflege (Diakoniestation Schmalkalden)
- » deine praktische Ausbildung wird durch folgende Fachbereiche ergänzt:

- |- Chirurgie
- |- Innere Medizin
- |- Palliativmedizin

Die **gesetzlichen Grundlagen** für die Ausbildung sind das Gesetz über die Pflegeberufe (Pflegeberufegesetz – PflBG) und die Ausbildungs- und Prüfungsverordnung für die Pflegeberufe (PflAPrV) in der jeweils gültigen Fassung.

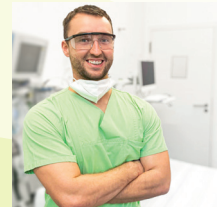
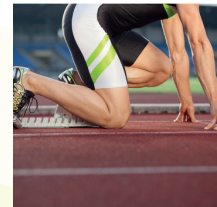



DAMIT STEHT DEINER AUSBILDUNG IM ELISABETH KLINIKUM NICHTS MEHR IM WEG:



### Was Du für eine Ausbildung bei uns mitbringen solltest

- » einen Haupt- oder Realschulabschluss
- » ein Mindestalter von 16 Jahren
- » ein ein- bis zweiwöchiges Pflegepraktikum (kannst Du bei uns machen)
- » Freude am Umgang mit Menschen jeden Alters
- » Engagement und Einfühlungsvermögen
- » Zuverlässigkeit, Kontaktfreudigkeit und Teamgeist



### Neben Deinem Bewerbungsschreiben brauchen wir auch

- » einen Lebenslauf und ein Lichtbild
- » ein aktuelles Zeugnis bzw. Schulabschlusszeugnis
- » Nachweise der Praktika
- » Zertifikate und Beurteilungen
- » das Zeugnis über die gesundheitliche Eignung





IMMER AN DEINER SEITE - GEMEINSAM MACHEN WIR DIE WELT ZU EINEM BESSEREN ORT!

## Wenn wir Dein Interesse geweckt haben

Richte Deine Bewerbung bitte an:

Elisabeth Klinikum Schmalkalden GmbH  
Personalabteilung  
Eichelbach 9 | 98574 Schmalkalden  
Email: [personalabteilung@elisabeth-klinikum.de](mailto:personalabteilung@elisabeth-klinikum.de)  
WhatsApp: 0172 | 2660052

Wir freuen uns auf Deine Bewerbung  
und sind gespannt auf Dich!



Wenn Du es etwas genauer wissen möchtest,  
folge einfach diesem QR-Code!  
So führt Dich Dein Smartphone direkt mithilfe  
Deiner Karten-App zu uns.

Für Fragen stehen wir Dir gern zur Verfügung!

### Personalabteilung:

Anna-Maria Reichardt  
T: 0 3683 | 645 196 F: 0 3683 | 645 108  
Email: [personalabteilung@elisabeth-klinikum.de](mailto:personalabteilung@elisabeth-klinikum.de)

### Praxisanleitung:

Sylvia Kössel und Mandy Bierstädt  
T: 0 3683 | 645 387 oder 388  
Email: [lehrausbildung@elisabeth-klinikum.de](mailto:lehrausbildung@elisabeth-klinikum.de)



Auf unserer Webseite findest Du alles  
Wissenswerte zum Thema Ausbildung  
und Praktikum. Bei Fragen steht Dir  
unsere Personalabteilung gern zur  
Verfügung.







## ELISABETH KLINIKUM SCHMALKALDEN GMBH

Sitz der Gesellschaft  
Eichelbach 9  
98574 Schmalkalden  
[www.elisabeth-klinikum.de](http://www.elisabeth-klinikum.de)

Kommunikation  
T +49 3683 6450  
F +49 3683 645108  
[info@elisabeth-klinikum.de](mailto:info@elisabeth-klinikum.de)

Geschäftsführer  
Dr. Christian Weberus  
Aufsichtsratsvorsitzende  
Peggy Greiser

Registergericht  
Jena HRB 302306  
USt.-Id.Nr. DE16 4475039  
St.Nr. 171/124/00168